ORGANIGRAMMA AZIENDALE

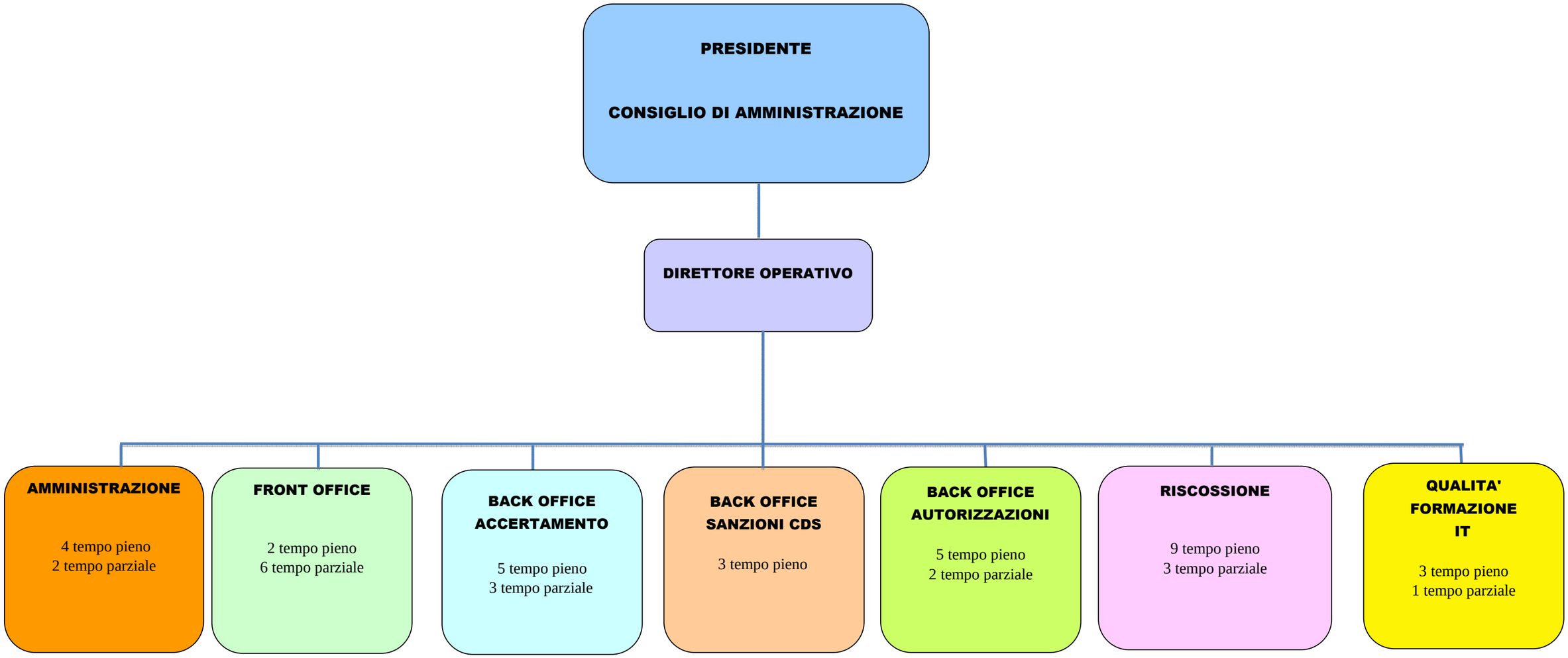

La Società dispone attualmente di 49 unità lavorative, di cui 17 a tempo parziale e 32 a tempo pieno.