ORGANIGRAMMA AZIENDALE

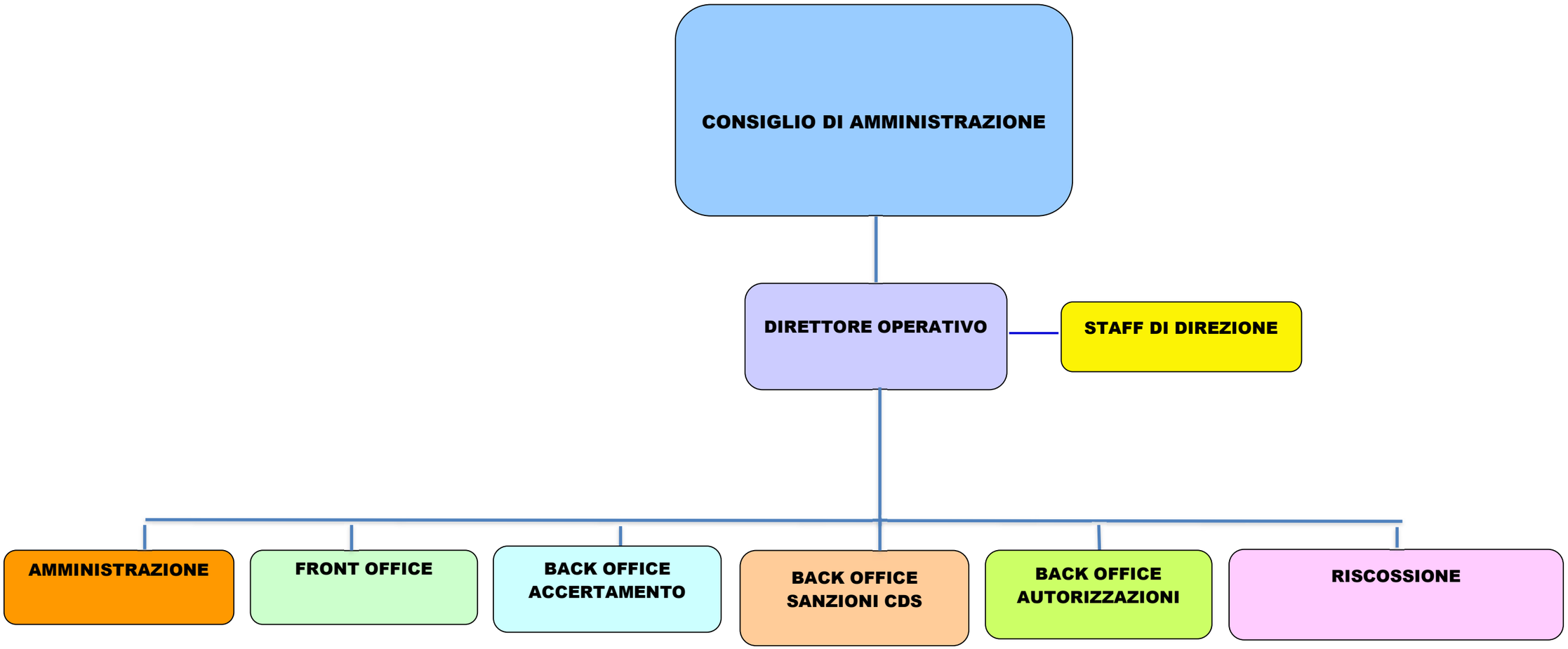

La Società dispone al 31.12.2020 di 46 unità lavorative a tempo indeterminato, di cui 7 a tempo parziale e 39 a tempo pieno